

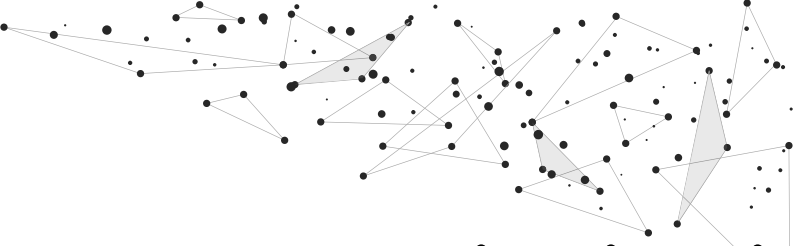

**SOSYAL, BEŞERİ VE İDARİ BİLİMLER
ALANINDA AKADEMİK ÇALIŞMALAR
CİLT 2**



**SOSYAL, BEŐERİ VE İDARİ
BİLİMLER ALANINDA
AKADEMİK ÇALIŐMALAR
CİLT 2**

İmtiyaz Sahibi / Publisher • Gece Kitaplığı
Genel Yayın Yönetmeni / Editor in Chief • Doç. Dr. Atilla ATİK
Proje Koordinatörü / Project Coordinator • B. Pelin TEMANA
Editör / Editors • Dr. Öğr. Üyesi Yavuz ÇOBANOĞLU
Kapak & İç Tasarım / Cover & Interior Design • Gece Akademi
Sosyal Medya / Social Media • Betül AKYAR

Birinci Basım / First Edition • © EKİM 2018 / ANKARA / TURKEY
ISBN • 978-605-288-608-3

© copyright

Bu kitabın yayın hakkı Gece Kitaplığı'na aittir.
Kaynak gösterilmeden alıntı yapılamaz, izin
almadan hiçbir yolla çoğaltılamaz.

The right to publish this book belongs to Gece Kitaplığı.
Citation can not be shown without the source, reproduced in any way without
permission.

Gece Kitaplığı / Gece Publishing

Adres / Address: Kızılay Mah. Fevzi Çakmak 1. Sokak
Ümit Apt. No: 22/A Çankaya / ANKARA / TURKEY
Telefon / Phone: +90 312 384 80 40

Gece Akademi / Gece Academy

Adres / Address: Meşrutiyet Mah. Atatürk Bulvarı Bulvar Palas Çarşısı İş Merkezi
C Blok No: 141/127
Çankaya / ANKARA / TURKEY
Telefon / Phone: +90 555 888 24 26

web: www.gecekitapligi.com
e-mail: gecekitapligi@gmail.com
gecekademi@gmail.com



Baskı & Cilt / Printing & Volume
Sertifika / Certificate No: 26649

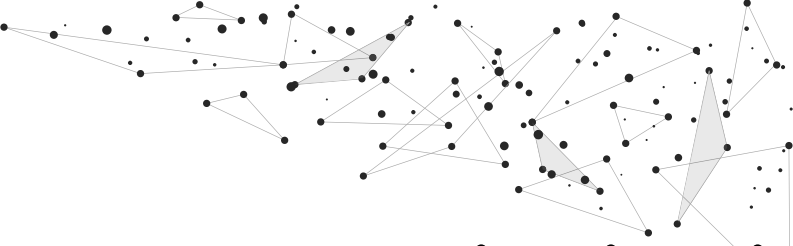

SOSYAL, BEŐERİ VE İDARİ
BİLİMLER ALANINDA
AKADEMİK ÇALIŐMALAR
CİLT 2

İÇİNDEKİLER

CHAPTER 36

SOĞUK SAVAŞ DÖNEMİNDE KAMU DİPLOMASİSİ ve *PORGY and BESS*

Emrah AYDEMİR 597

CHAPTER 37

ALTERNATİF TURİZMİN SÜRDÜRÜLEBİLİR YEREL KALKINMA AÇISINDAN
ROLÜ VE ÖNEMİ: DATÇA BADEM ÇİÇEĞİ FESTİVALİ

Ashı KARATAŞ 603

CHAPTER 38

SELÇUKLUDAN OSMANLIYA KADININ SOSYAL VE EKONOMİK ROLÜ

Nurullah KARTA 615

CHAPTER 39

AVRUPA'DA KÜRESEL EKONOMİNİN BAŞLANGICI (1450-1600)

Nurullah KARTA 629

CHAPTER 40

MALİ SOSYOLOJİ VE PSİKOLOJİYE YÖNELİK KAVRAMSAL BİR DEĞERLENDİRME

Erdoğan TEYYARE 641

CHAPTER 41

ENERJİ-EKONOMİK BÜYÜME, YENİ NESİL PANEL VERİ ANALİZİ

Tuncer GÖVDELİ 653

CHAPTER 42

OKUL SOSYAL ÇALIŞMASI İÇİN AMERİKA'YI YENİDEN KEŞFETMEK

Emel YEŞİLKAYALI 665

CHAPTER 43

SOSYAL ÇALIŞMA ETİĞİNE POSTMODERN BİR YAKLAŞIM: BAŞ,
KALP, EL VE AYAK ETİĞİ

Emel YEŞİLKAYALI 677

CHAPTER 44

OKUL ÖNCESİ ÖĞRETMENLERİNİN EĞİTSEL OYUNLARA İLİŞKİN GÖRÜŞLERİ: NİTEL
BİR ANALİZ

Bengü TÜRKÖĞLU 687

CHAPTER 45

KAMU SEKTÖRÜNDE GÖREVDE YÜKSELME (KARİYER) : 11 10 2011 TARİH VE
663 SAYILI KHK KAPSAMINDA YAPILANDIRILAN KAMU SAĞLIK SEKTÖRÜNDE
ÇALIŞANLARIN GÖREVDE YÜKSELME SİSTEMİNE İLİŞKİN ADALET ALGILARININ
STATÜYE (MEMUR - YÖNETİCİ) GÖRE ANALİZİ

Murat AK, Özcan SEZER 707

CHAPTER 46

MUHASEBE HATA VE HİLELERİ İLE MÜCADELEDE İŞLETME YÖNETİCİLERİNİN
SORUMLULUK ALGILARINI ÖLÇME VE SİNOP/GERZE ARAŞTIRMASI

Derya MADEN ENGİN, Seyhan ÖZTÜRK 733

CHAPTER 47

KURUMSAL KÜLTÜRÜN OLUŞUMU VE SÜRDÜRÜLEBİLİRLİĞİNDE HİZMETKÂR
LİDERLİĞİN ROLÜ

Ali YILDIRIM 753

CHAPTER 48

'BİR RÜYA İÇİN AĞIT' FİLMİ ÜZERİNDEN TOPLUMSAL KAYBOLUŞ OLARAK
BAĞIMLILIĞIN SOSYOLOJİK TAHLİLİ

Ali Ulvi ÖZBEY 767

CHAPTER 49

Örgütlerin Karanlık Yüzü: Üretim Karşıtı İş Davranışları

Aydın ÇIVİLİDAĞ 773

CHAPTER 50

NIETZSCHE'DE DİN ETİĞİ VE AHLAK PROBLEMİ

Banu ALAN SÜMER 795

CHAPTER 51

KAFKASYA ve MERKEZİ ASYA EKONOMİLERİNDE SATIN ALMA GÜCÜ PARİTESİ
HİPOTEZİNİN AMPİRİK ANALİZİ

Tuncer GÖVDELİ 805

CHAPTER 52

SOSYAL HİZMETİN BİLİM YÖNÜ: POPPER'IN YANLIŞLAMACI BİLİM ANLAYIŞI
ÜZERİNDEN BİR DEĞERLENDİRME

Gonca POLAT, Gizem ÇELİK GÜMÜŞ 813

CHAPTER 53

MEME KANSERİ YOKSUL KADINLARDA SOSYAL DESTEK SÜREÇLERİ

Sayra LOTFİ, Kasım KARATAŞ 825

CHAPTER 54

DİJİTALLEŞME SÜRECİNDE DÖNÜŞEN EĞİTİM: KUŞAKLAR
ÜZERİNE BİR İNCELEME

Emel Demir ASKEROĞLU 835

CHAPTER 55

Lüks: Dünü ve Bugünü

Sevilay ULAŞ 855

CHAPTER 56

TÜRKİYE-AVRUPA BİRLİĞİ ORTAKLIK MEVZUATINDA UYUŞMAZLIKLARIN ÇÖZÜM
MEKANİZMASI ÜZERİNE BİR DEĞERLENDİRME

Tolga CANDAN 869

CHAPTER 57

İŞLETME FAKÜLTESİ ÖĞRENCİLERİNİN YAŞAM BOYU ÖĞRENME YETERLİKLERİ VE
FİNANSAL MUHASEBE DERSİ AKADEMİK BAŞARILARIYLA İLİŞKİSİ

Nuray DEMİREL ARICI 881